Filmmakers for Ukraine

Proiecții Caritabile de Filme Online

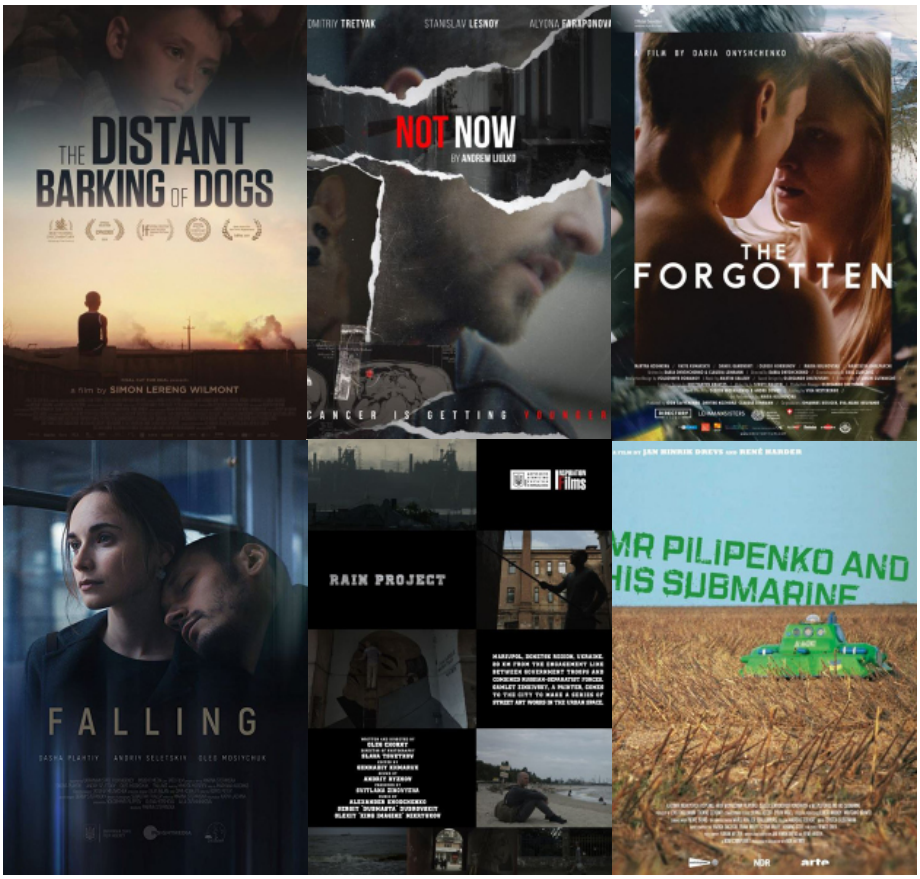

Linkuri

Platforma de redare

FILMMAKERS FOR UKRAINE

PayPal

Donații directe

Platforma FILMMAKERS-FOR-UKRAINE lansează proiectul ”The Online Charity Sreenings” - Proiecții Caritabile de Filme Online. Proiecțiile vor aduce filmele ucrainene mai aproape de public și vor sprijini regizorii și producătorii ucraineni.

12 Iulie 2022, München

FILMMAKERS-FOR-UKRAINE începe să prezinte o serie de proiecții caritabile, serie disponibilă online de joi, 14 iulie. Aceasta conține filme, documentare și scurtmetraje regizate sau produse de ucraineni. Vor apărea filme noi săptămânal.

Proiecții Caritabile de Filme Online au fost înființate atât cu scopul de a sprijini industria filmului din Ucraina, cât și pentru a încuraja comunitatea internațională de iubitori de filme să experimenteze istoria unei țări și a poporului său prin arta filmului.

Proiectul a pornit din primele zile ale invaziei rusești. Acest proiect este rezultatul unei luni întregi de muncă depusă de FILMMAKERS-FOR-UKRAINE, platformă deținută de CREW UNITED.

PANTAFLIX

crew united

WOLFPR

WOLF PR
Karola Wolf

+49 (0) 30 577118861
wolf@wolfpr.de
wolfpr.de

Filmmakers for Ukraine

Proiecții Caritabile de Filme Online

Aceștia, împreună cu o echipă de voluntari dedicați din toată Europa - inclusiv reprezentanți ai asociațiilor profesionale, instituțiilor și numeroși colegi din industria cinematografică - au reușit să ofere, ucrainenilor aflați în nevoie, informații utile și ajutor practic în găsirea unei locuințe, unui loc de muncă și toate cele necesare pentru viața de zi cu zi.

Apel la acțiune.
Încă de la începutul lunii aprilie, în timp ce cădeau bombe peste Ucraina, FILMMAKERS-FOR-UKRAINE a făcut apel la regizorii ucraineni, solicitându-le filmele pentru proiecția de caritate. Cererea a fost trimisă și către producțiile internaționale dispuse să își ofere filmele despre Ucraina. Donațiile strânse din proiecțiile caritabile vor fi alocate regizorilor, producătorilor și celor care fac parte din industria filmului și se află în condiții critice.

Proiecțiile caritabile sunt rezultatul colaborării dintre FILMMAKERS-FOR-UKRAINE și partenerul său din Germania, PANTAFLIX, o platformă faimoasă de video la cerere, care are o echipă numeroasă și un public din toate părțile lumii. Din 2016, PANTAFLIX lucrează ca platformă online pentru mai multe festivaluri internaționale de film (inclusiv DOK.fest München și Filmfest Oldenburg).

Donațiile vor fi strânse și administrate de ONG-ul FILMMAKERS-FOR-UKRAINE. Un comitet de profesioniști internaționali din industria filmului, cunoscători ai artei cinematografice din Ucraina și necesităților acesteia, va distribui donațiile către industria producătoare de filme ucrainene și necesităților acesteia.

Campania este susținută de regizoarea poloneză Agnieszka Holland: "Vrem să înțelegem ce se întâmplă în Ucraina iar filmul este extrem de util întrucât deschide porțile spre o cunoaștere mai profundă și o experiență emoțională. Urmărind filme ucrainene pe platforma de caritate realizată de FILMMAKERS-FOR-UKRAINE este un câștig pentru toată lumea: urmărești filme minunate și în același timp susții realizatorii de filme ucrainene. Aceștia au nevoie să fie văzuți, au nevoie de sprijin și de posibilitatea de a-și continua munca."

Pe platformă este disponibilă o serie de întrebări și răspunsuri cu regizorul danez Simon Lereng Wilmont - al cărui documentar multipremiat "THE DISTANT BARKING OF DOGS" (2017) va deschide proiecțiile. Acesta vorbește despre realizarea filmului său în Ucraina și despre importanța menținerii în viață a poveștilor în acele zone lovite de război.

PANTAFLIX

crew united

WOLFPR

WOLF PR
Karola Wolf

+49 (0) 30 577118861
wolf@wolfpr.de
wolfpr.de

Filmmakers for Ukraine

Proiecții Caritabile de Filme Online

Prima etapă a proiecției, disponibilă pe site-ul FILMMAKERS-FOR-UKRAINE, include filme ale regizorilor consacrați, totodată mai cuprinde și noi descoperiri în rândul generației mai tânără de cineaști și titluri internaționale care arată Ucraina din perspectiva unui privitor din exterior.

*• THE DISTANT BARKING OF DOGS (2017), , de Simon Lereng Wilmont - *Film de deschidere (Prin amabilitatea celor de la CINEPHIL International Sales, producătoarei Monica Hellström și FINAL CUT FOR REAL)*
• NOT NOW (2020), un scurtmetraj de Andrew Liulko (Prin amabilitatea lui Andrew Liulko)
• THE FORGOTTEN (2019), de Daria Onyshchenko (Prin amabilitatea celor de la Wide Management, producătoarei Claudia Lehmann și regizoarei Daria Onyshchenko)

• FALLING (2017), de Marina Stepanska (Prin amabilitatea celor de la TVCO International Sales)
• THE RAIN PROJECT (2016), un documentar scurt de Oleg Chorny (Prin amabilitatea lui Oleg Chorny)
• MR PILIPENKO AND HIS SUBMARINE (2006), de Jan Hinrik Drevs și René Harder (Prin amabilitatea celor de la Nonfictionplanet film & television GmbH și producătoarei Jens Fintelmann)

Recomandarea regizoarei Agnieszka Holland:

https://youtu.be/hLHIWPIBu5c

În calitate de creatori ai platformei FILMMAKERS-FOR-UKRAINE și proiectului "The Online Charity Sreenings", dorim să ne exprimăm sincera mulțumire tuturor regizorilor, producătorilor și distribuitorilor de filme ucrainene, care ne-au trimis filmele lor în acest scop. O altă mulțumire sinceră atât pentru Alain Polgar și Rachel Unzen, cât și pentru întreaga echipă Pantaflix căreia îi suntem recunoscători pentru suportul tehnic. Mulțumim atât regizoarei Agnieszka Holland, pentru susținere, precum și companiei Wolf PR pentru suport dar și tuturor voluntarilor, pentru munca excelentă depusă în acest proiect.

PANTAFLIX

crew united

WOLFPR

Donate & Watch - support Ukrainian filmmakers by streaming films!

WOLF PR
Karola Wolf

+49 (0) 30 577118861
wolf@wolfpr.de
wolfpr.de